



UNIVERSIDADE DO ESTADO DO RIO DE JANEIRO

DELIBERAÇÃO Nº 23 /2012

Extingue o pré-requisito da disciplina obrigatória Ecologia I, do Departamento de Ciências da Faculdade de Formação de Professores (SG).

O CONSELHO SUPERIOR DE ENSINO, PESQUISA E EXTENSÃO, no uso da competência que lhe atribui o parágrafo único do artigo 11 do Estatuto da UERJ e com base no Processo nº 2.119/2012, aprovou e eu promulgo a seguinte Deliberação:

Art. 1º - A disciplina Ecologia I (FFP 02-09157) com 3 (três) créditos e 60 (sessenta) horas, oferecida como obrigatória para o curso de Ciências Biológicas, deixa de ter como pré-requisito a disciplina Fundamentos para o Estudo da Biodiversidade (FFP 02-09146).

Art. 2º - A ementa da disciplina Ecologia I (FFP 02-09157) e o Fluxograma do Curso de Ciências Biológicas constituem os anexos da presente Deliberação.

Art. 3º - A presente Deliberação entra em vigor nesta data, revogadas as disposições em contrário.

UERJ, em 5 de setembro de 2012.

RICARDO VIEIRALVES DE CASTRO
REITOR



UNIVERSIDADE DO ESTADO DO RIO DE JANEIRO

(Continuação da Deliberação 23/2012)

ANEXO I

CRIAÇÃO

ALTERAÇÃO

UNIDADE: Faculdade de Formação de Professores de São Gonçalo				
DEPARTAMENTO: Ciências				
DISCIPLINA: Ecologia I				
MODALIDADE DE ENSINO: <input checked="" type="checkbox"/> PRESENCIAL <input type="checkbox"/> SEMIPRESENCIAL <input type="checkbox"/> A DISTÂNCIA				
CH TOTAL 60	ALUNO 60	PROFESSOR 60	CRÉDITOS: 03	CÓDIGO: FFP02-09157
STATUS			CURSO(S) / HABILITAÇÃO(ÕES) / ÊNFASE(S):	
<input checked="" type="checkbox"/>	OBRIGATÓRIA		LICENCIATURA EM CIÊNCIAS BIOLÓGICAS	
<input type="checkbox"/>	ELETIVA RESTRITA			
<input type="checkbox"/>	ELETIVA DEFINIDA			
<input type="checkbox"/>	ELETIVA UNIVERSAL			
TIPO DE APROVAÇÃO: <input type="checkbox"/> FREQUÊNCIA <input checked="" type="checkbox"/> FREQUÊNCIA E NOTA				

QUADRO DE DISTRIBUIÇÃO DE CARGA HORÁRIA / CRÉDITO

TIPO DE AULA	CRÉDITO	CH SEMANAL	CH TOTAL
TEÓRICA	2	2	30
PRÁTICA/Trab. De Campo	1	2	30
LABORATÓRIO	0		
ESTÁGIO	0		
TOTAL	3	4	60

OBJETIVO(S): Contextualizar historicamente a ecologia. Reconhecer o ecossistema como unidade básica da ecologia; discutir os aspectos estruturais e funcionais dos ecossistemas relacionando-os com fenômenos naturais. Relacionar a aplicação dos conceitos ecológicos à conservação e à prática de Biologia

EMENTA: A evolução dos conhecimentos ecológicos. O desenvolvimento da ciência ecologia e os seus domínios. Conceito e estrutura dos ecossistemas. A energia nos sistemas ecológicos. Os ciclos biogeoquímicos. A aplicação dos conceitos no âmbito da conservação. Atividades práticas em ecologia. Trabalho de campo em ecologia.



UNIVERSIDADE DO ESTADO DO RIO DE JANEIRO

(Continuação da Deliberação 23/2012)

PRÉ-REQUISITO 1:	CÓDIGO:
PRÉ-REQUISITO 2:	CÓDIGO:
CÓ-REQUISITO	CÓDIGO
PRÉ-CÓ-REQUISITO	CÓDIGO
TRAVA DE CRÉDITOS:	
DISCIPLINA(S) CORRESPONDENTE(S)	CÓDIGO(S)

BIBLIOGRAFIA:

- BEGON, Michael; HARPER, John I.; TOWNSEND, Colin R. **Ecology. Individuals, populations and communities**. Blackwell Science Editorial Offices. Ed. 3. 1996. 1068p.
- ODUM, Eugene P. **Ecologia**. Editora Guanabara Koogan. Rio de Janeiro. 1998. 434p.
- PIANKA, Eric R. **Evolutionary Ecology**. HarperCollins College Publishers. Ed. 5. 1994. 486p.
- PRIMACK E RODRIGUES. *Biologia da Conservação*, 2002
- RICKLEFS, Robert E. **A Economia da Natureza**. Editora Guanabara Koogan. Rio de Janeiro. Ed. 3. 1996. 470p.
- MOTTA-PINTO **Fundamentos em ecologia**. Editora Artmed, 2000

SITUAÇÕES ESPECIAIS

PERMITE SITUAÇÃO "EM PREPARO" DE ACORDO COM A DELIBERAÇÃO 27/03: SIM NÃO

PERMITE MAIS DE UM DOCENTE: SIM NÃO



UNIVERSIDADE DO ESTADO DO RIO DE JANEIRO

(Continuação da Deliberação 23/2012)

PERMITE HORÁRIOS INCOMPLETOS NO PT:
(TUTORIA OU ORIENTAÇÃO)

SIM

NÃO

CONCOMITÂNCIA DE HORÁRIOS:

SIM

NÃO

PODE SER OFERECIDA COMO DISCIPLINA ISOLADA:

SIM

NÃO

PROFESSOR PROPONENTE	
DATA	ASSINATURA / MATRÍCULA / CARIMBO

OBS: Segundo o Parágrafo Único do Artigo 57 da Deliberação 33/95, a unidade de crédito corresponde a 15h de aulas teóricas ou 30h de prática, laboratório ou estágio.

UNIVERSIDADE DO ESTADO DO RIO DE JANEIRO

(Continuação da Deliberação 23/2012)

ANEXO II

CURSO DE CIÊNCIAS BIOLÓGICAS LICENCIATURA PLENA UNIDADE RESPONSÁVEL: FACULDADE DE FORMAÇÃO DE PROFESSORES - SG

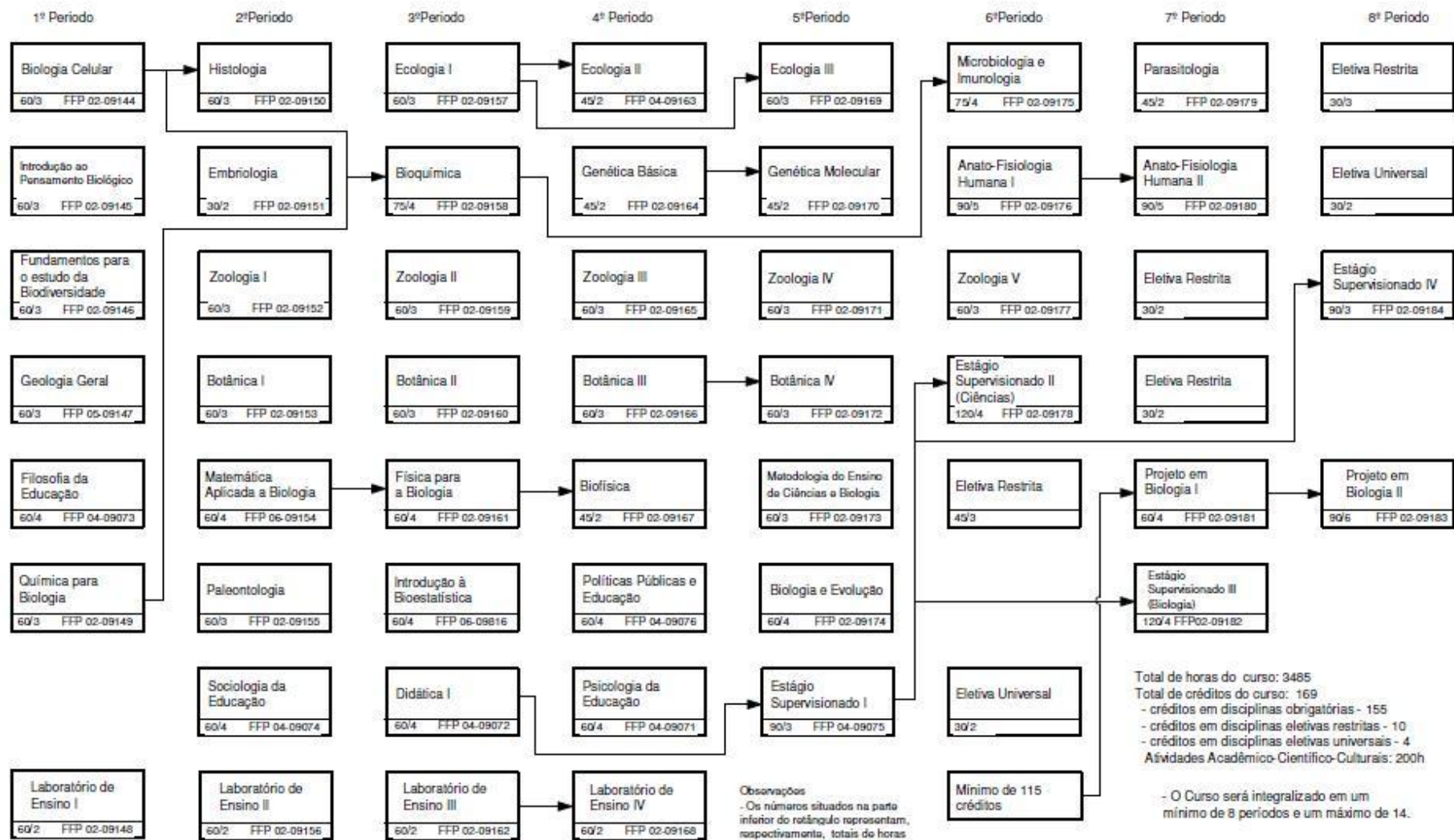

Observações
- Os números situados na parte inferior do retângulo representam, respectivamente, totais de horas do aula e os créditos conferidos por disciplina.

Total de horas do curso: 3485
Total de créditos do curso: 169
- créditos em disciplinas obrigatórias - 155
- créditos em disciplinas eletivas restritas - 10
- créditos em disciplinas eletivas universais - 4
Atividades Acadêmico-Científico-Culturais: 200h

- O Curso será integralizado em um mínimo de 8 períodos e um máximo de 14.